



**Direção Geral  
de Energia e Geologia**

## EDITAL

Consulta pública do pedido de atribuição de direitos de prospeção e pesquisa de depósitos minerais de caulino para a área designada “Avelar Cubo”, da empresa Sorgila – Sociedade de Argilas S.A., localizada no concelho de Pombal, União das Freguesias de Santiago de Litém, São Simão de Litém e Albergaria dos Doze.

Encontra-se a decorrer nesta Direção-Geral a tramitação do pedido de atribuição de direitos de prospeção e pesquisa de depósitos minerais de caulino para a área designada “Avelar-Cubo”, acima identificada, ao abrigo do artigo 14.º do Decreto-Lei n.º 30/2021, de 7 de maio, na sua atual redação.

Nos termos da lei (n.º 16 do art.º 14º do DL acima referido), informa-se que o período da participação pública decorre durante 30 dias úteis, de 4-11-2024 a 13-12-2024, no Portal Participa (<http://participa.pt>). Os eventuais interessados poderão consultar os documentos do processo (planta de localização, cópia do requerimento, memória descritiva do pedido e os pareceres das entidades consultadas) no Portal Participa e no site da DGEG ([www.dgeg.gov.pt](http://www.dgeg.gov.pt)).

Todas as pronúncias no âmbito da consulta pública, relacionadas especificamente com este pedido, deverão ser apresentadas no Portal Participa onde serão devidamente analisadas e consideradas.

Mais se informa que, de acordo com o n.º 9, do art.º 6.º, do Decreto-Lei n.º 30/2021, de 7 de maio, na sua redação atual, a empresa irá realizar, no município e freguesia abrangida, pelo menos, uma sessão pública de esclarecimento dirigida às populações dos territórios abrangidos pelo pedido.

Lisboa, 10 de outubro de 2024

30) Patrícia Falé  
Diretora de Serviços

Leonor Sota  
Chefe de Divisão

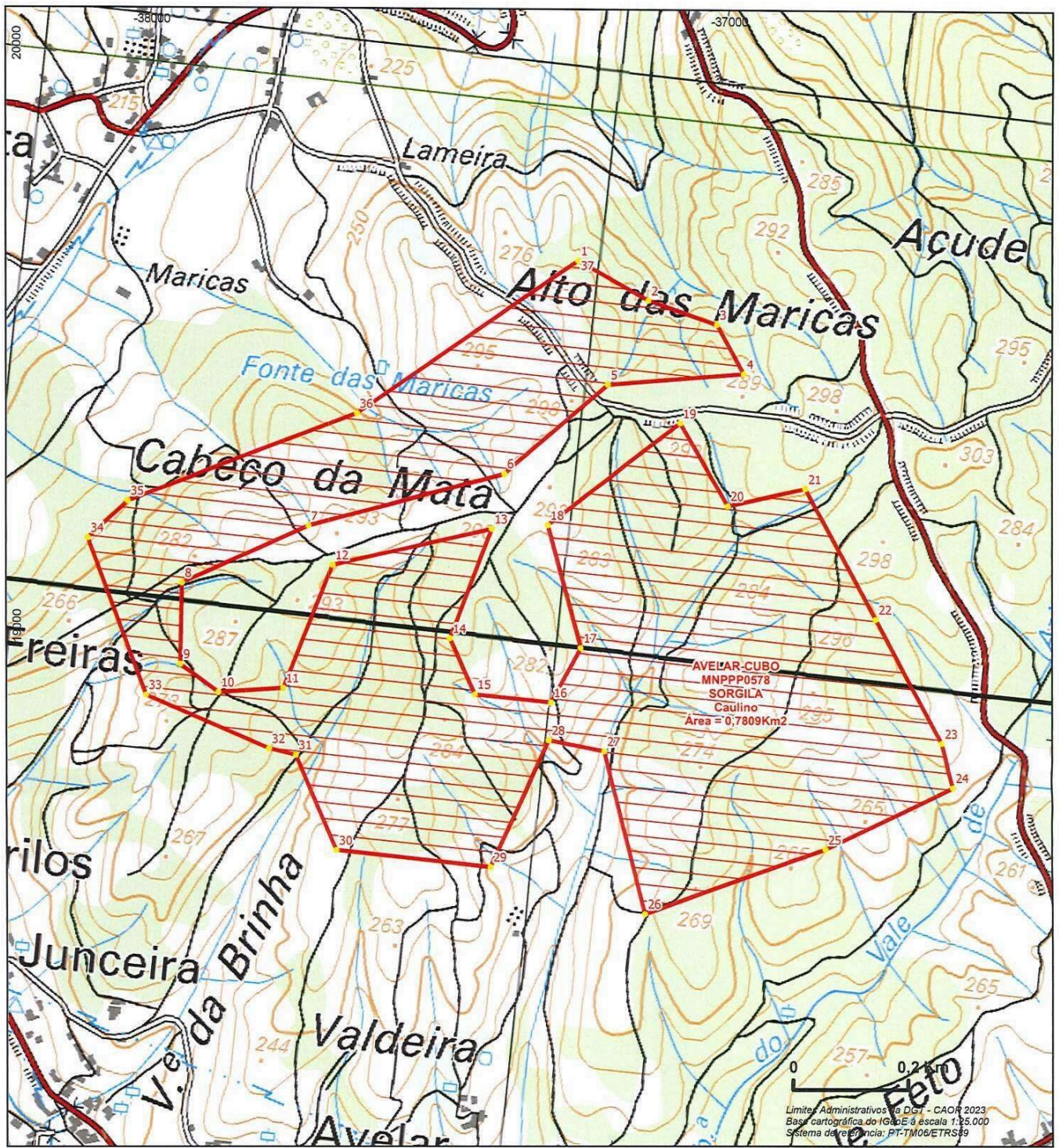

Limites Administrativos da DG1 - CAOR 2023  
 Base cartográfica do IGAPE à escala 1:25.000  
 Sistema de referência: PT-TM06/ETRS89

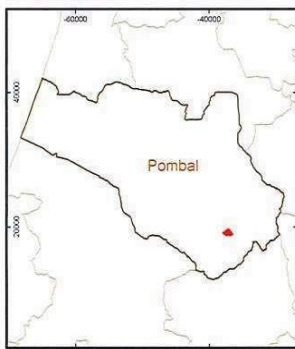

Pedido prospeção pesquisa (depósitos minerais)

Vértice	X (metros)	Y (metros)	Vértice	X (metros)	Y (metros)
1	-37216	19737	19	-37010	19476
2	-37087	19681	20	-36913	19343
3	-36964	19653	21	-36782	19387
4	-36909	19573	22	-36637	19175
5	-37142	19529	23	-36501	18973
6	-37305	19356	24	-36473	18899
7	-37635	19230	25	-36683	18768
8	-37844	19108	26	-36984	18625
9	-37833	18969	27	-37083	18897
10	-37762	18928	28	-37181	18906
11	-37650	18947	29	-37259	18676
12	-37586	19167	30	-37529	18677
13	-37317	19259	31	-37616	18834
14	-37370	19063	32	-37664	18840
15	-37317	18972	33	-37887	18910
16	-37184	18972	34	-38016	19168
17	-37142	19071	35	-37953	19239
18	-37221	19276	36	-37571	19432



Assunto: Reconfiguração pedido prospeção e pesquisa (exclusão de área PEólico)  
 Nº de Cadastro: MNPPP0578  
 Designação Área: AVELAR-CUBO  
 Titular: SORGILA - SOCIEDADE DE ARGILAS, SA  
 Área Total do Pedido (Km2): 0,7809  
 Substância(s): Caulino  
 Concelho(s): Pombal  
 Freguesia(s): União das freguesias de Santiago e São Simão de Lítém e Albergaria dos Doze

Mapa n.º  
 093L/SIG/2024  
 Data: 19/04/2024  
 Executado por:  
 Isabel Miguel